

# PRM



Lucas Ribeiro

Height : 6'2" / 188 cm | Waist : 28" / 71 cm | Chest : 33" / 84 cm | Hair Colour : Blonde | Eyes : Blue

# PRM



LUCAS  
camiseta: vintage KITH v. ankara  
gola: PATE JEANS  
calças: PATE JEANS

BRUNO  
casaco: MIZ SUU com Offroad Puma  
vestido: PRIMO  
sapato: STONE'S ISLAND



Camiseta em malha de algodão: ELI SAO. BLENCHY no flannel: C&A. Calças em: B. MYOUL. No pulgão em feltro: SAKOOR. Botas em couro de vaca: ELI SAO. No terno: colômbia: amonho. A produção: BILCOO em metal: L. CO. CELINE. No terno: BILCOO em metal: L. CO. CELINE.



LUCAS  
casaco: H&S TROSTO  
calça: PATE JEANS  
sapato: M&M'S

BRUNO  
casaco: FEUDO com Offroad Puma  
vestido: PRIMO  
sapato: STONE'S ISLAND  
sapato: NIKE  
sapato: NIKE

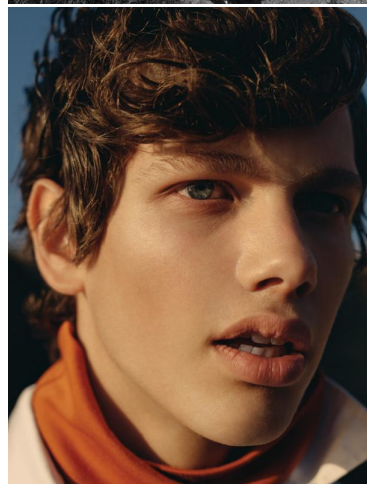
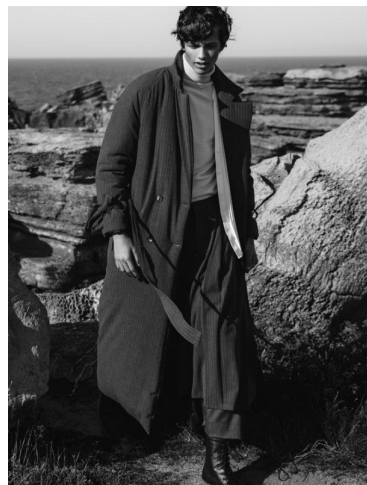

# PRM



Lucas Ribeiro

Height : 6'2" / 188 cm | Waist : 28" / 71 cm | Chest : 33" / 84 cm | Hair Colour : Blonde | Eyes : Blue